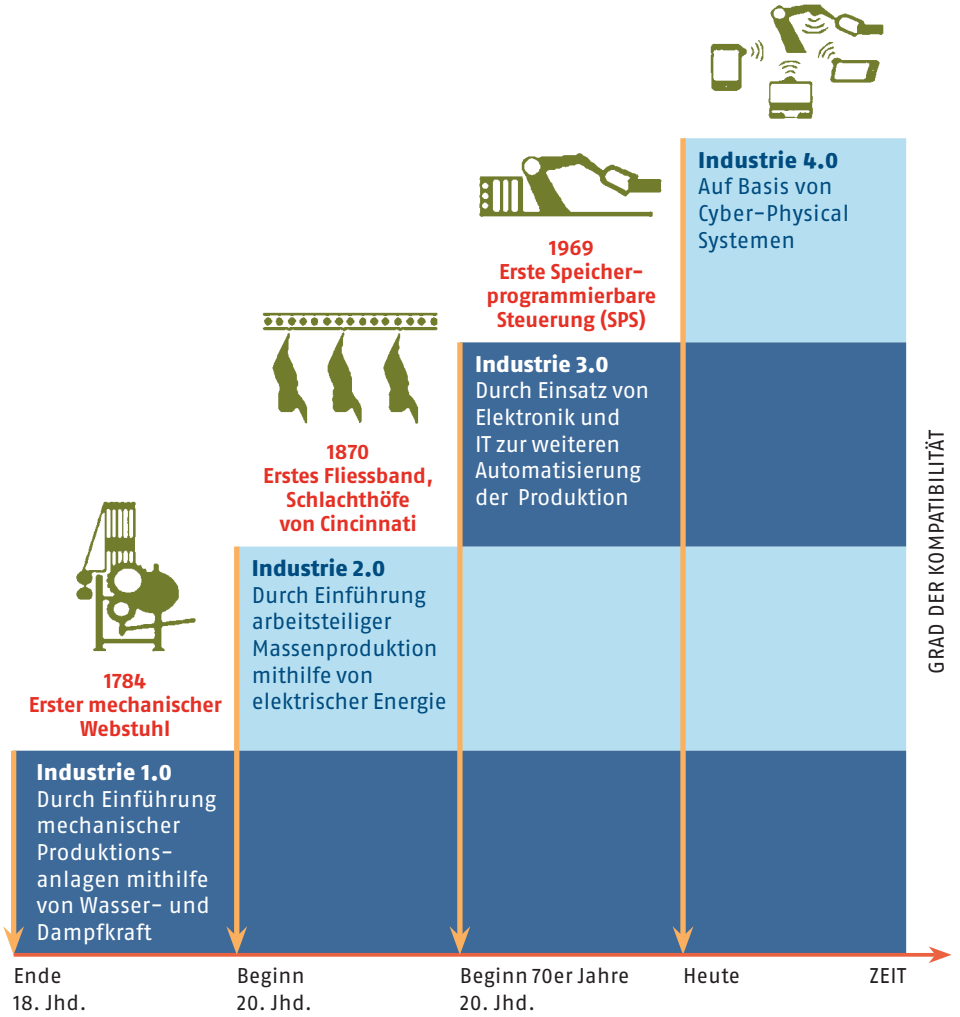
1784
Erster mechanischer Webstuhl
Industrie 1.0
Durch Einführung mechanischer Produktions-anlagen mithilfe von Wasser- und Dampfkraft
1870
Erstes Fliessband, Schlachthöfe von Cincinnati
Industrie 2.0
Durch Einführung arbeitsteiliger Massenproduktion mithilfe von elektrischer Energie
1969
Erste Speicher-programmierbare Steuerung (SPS)
Industrie 3.0
Durch Einsatz von Elektronik und IT zur weiteren Automatisierung der Produktion
Industrie 4.0
Auf Basis von Cyber-Physical Systemen
GRAD DER KOMPATIBILITÄT
Ende 18. Jhd.
Beginn 20. Jhd.
Beginn 70er Jahre 20. Jhd.
Heute
ZEIT